



8 MARZO

DÍA DE LA MUJER

**POR UN EMPODERAMIENTO EN
POSITIVO... POR LA IGUALDAD**

IES BENECHÉ _ YESTE

**PLAN DE IGUALDAD
DEPARTAMENTO ORIENTACIÓN**

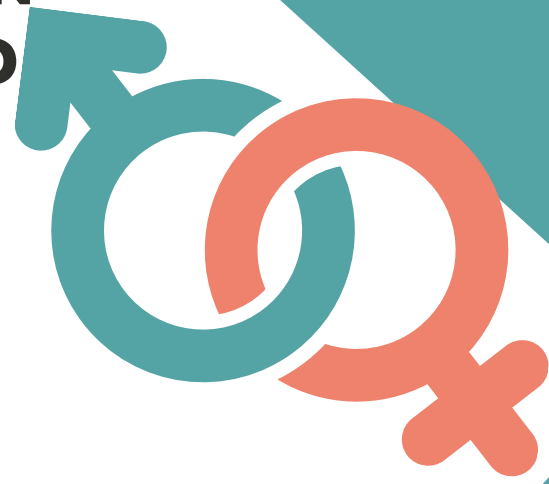

PROGRAMA DÍA DE LA MUJER_08/03/22



➤ Martes 08/03 **CHARLA-TERTULIA**
"EMPODERAMIENTO EN POSITIVO, por profesora
de FP: Ana Mejías, ESO1 - ESO2 - ESO3 - ESO4

➤ Jueves 10/03 _ 9:25 BACH1: **TERTULIA "MUJERES POR LA IGUALDAD: EMPRENDEDORAS, EMPODERADAS, MADRES, CIENTÍFICAS, POLÍTICAS, ARTESANAS, CURRANTES, ENTRAÑABLES...**
con la Delegada Prov. de Igualdad M^aDolores Serrano Gutiérrez y Tcas.
Centro Mujer Molinicos, profesoras G^a e H^a Ana Campos y Miriam Barba

➤ Jueves 10/03 _ 10:45 en Castillo de Yeste: **HOMENAJE A ESAS MUJERES RELEVANTES DE NUESTRAS VIDAS - Lectura Manifiesto 8M:**
con la Delegada Prov. de Igualdad M^aDolores Serrano Gutiérrez - Ayuntamiento
De Yeste - IES BENECHÉ - Centro Mujer Molinicos

➤ Martes 08/03 en Hall del IES BENECHÉ: **INAUGURACIÓN EXPOSICIÓN DE DIBUJOS "MUJER Y CIENCIA"**
Exposición elaborada por profesor de EPV, Rafa Caparrós, y alumnado ESO y BACH

➤ del 08/03 al 11/03 **TALLER "MUJERES RELEVANTES EN DEPORTE"**,
por profesor de EF Antonio Gea, ESO1-ESO2-ESO3-ESO4

➤ Lunes 07/03 _ ESO2: **"ANÁLISIS PUBLICIDAD SEXISTA Y OTRAS SITUACIONES DE DESIGUALDAD"**, por tutora Tamara

➤ Miércoles 09/03 _ ESO1: **"EL CAMINO HASTA EL 8M"**, por
profesora de G^ae H^a Ana Campos

➤ Miércoles 09/03 ESO2: **DEBATE "¿QUÉ ES PARA TI LA IGUALDAD"**,
por profesora de TIAEE Miriam Barba



POR UN EMPODERAMIENTO EN POSITIVO...POR LA IGUALDAD